

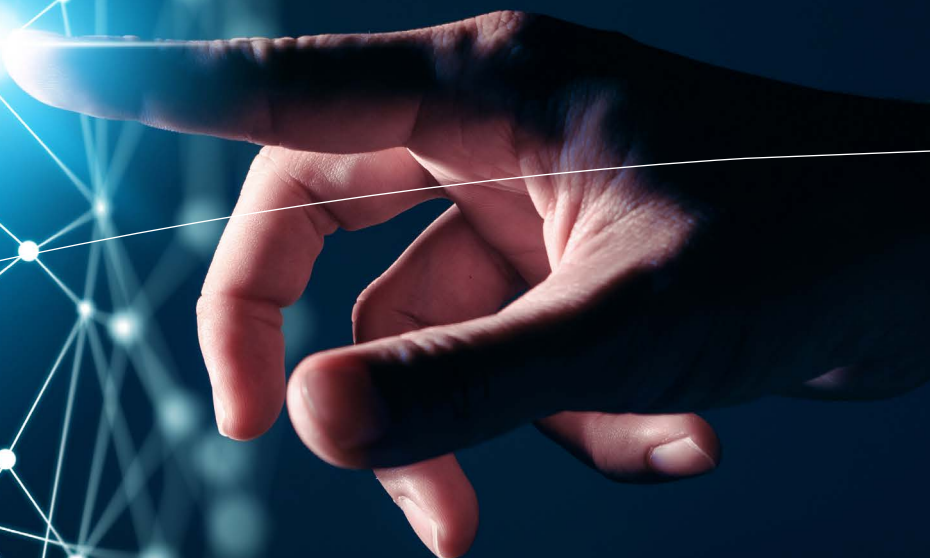

stadtwerke **WÖRGL**

Smart Meter

Was bringt Ihnen Ihr neuer Stromzähler?



energie | sicherheit | heimvorteil
stwww.at

Inhalt

Unser Smart Meter-Team.	3
Die Vorteile eines Smart Meters.	4
Welche Kosten kommen auf mich zu?	4
Wie läuft die Installation meines Smart Meters ab?	5
Sie bestimmen, wie Sie den Smart Meter nutzen.	6
Kundenportal – persönlich, individuell, sicher	8
Ihre Daten – unsere Sicherheit.	10
Wer hat Zugriff auf meine Daten	10
Notizen.	11

Ein Smart Meter bringt Ihnen Vorteile und ermöglicht Ihnen, Ihren Verbrauch an Energie im Haushalt möglichst effizient zu steuern und damit Umwelt, Klima und das eigene Budget zu schonen. Durch den Smart Meter ist es Ihnen möglich, Ihren Stromverbrauch aktuell und digital jederzeit abzurufen.

In Österreich legt die intelligente Messgeräte-Einführungsverordnung (IME-VO) für Strom fest, dass bis Ende 2024 mindestens 95% der analogen Stromzähler durch intelligente Stromzähler, sogenannte Smart Meter, ausgestattet sein müssen.



Unser Smart Meter-Team

Die Installation und Wartung der Smart Meter wird von unserem Smart Meter-Team durchgeführt. Unsere Mitarbeiter stehen Ihnen dabei während des Einbaus vor Ort gerne für Fragen zur Verfügung.

Natürlich können Sie sich auch gerne noch zu einem späteren Zeitpunkt per E-Mail unter smartmeter@stww.at an uns wenden.

Unser Smart Meter-Team



» **Kristijan Krizanac**
Leitung Zählermanagement



» **Deniz Aksel**
Datenmanagement Technik



» **Wilhelm Höflinger**
Zählermanagement



» **Herbert Schatz**
Zählermanagement

Die Vorteile eines Smart Meters

- » **Besserer Überblick über Ihren Energieverbrauch:** Standardmäßig werden Ihnen die Tagesverbrauchswerte zur Verfügung stehen. In unserem passwortgeschützten Kundenportal können Sie Ihre Verbrauchsdaten aktuell und jederzeit abrufen.
- » **Sie haben es in der Hand:** Wenn Sie die Auslesung von 15-Minuten-Werten möchten, können Sie dies selbstständig in unserem Kundenportal einstellen. Mit diesen Viertelstundenwerten können Sie sich ein genaues Bild davon machen, wie Ihr Stromverbrauch tatsächlich verläuft. Ohne Ihren ausdrücklichen Wunsch werden aber lediglich die Tageswerte übermittelt.
- » **Bequemere Ablesung:** Sie müssen bei der Ablesung Ihres Stromzählers nicht mehr zu Hause sein oder eine Selbstablesung durchführen. Der Smart Meter kann von Ihrem Netzbetreiber aus der Ferne ausgelesen werden.
- » **Genauere Rechnungen:** Bisher wurden Zählerstände sehr häufig geschätzt oder Sie mussten selbst einen Zählerstand bekannt geben. Mit einem Smart Meter können die Zählerstände genau und zeitnah ermittelt werden.

Welche Kosten kommen auf mich zu?

Für die Installation und den Betrieb des Smart Meters fallen für Sie keine zusätzlichen Kosten an.

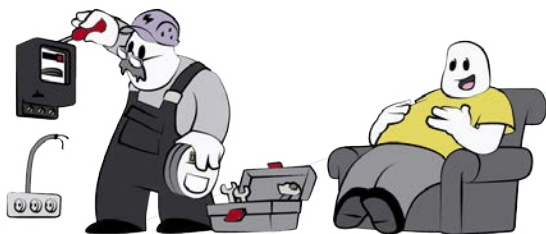

Wie läuft die Installation meines Smart Meters ab?

Wir informieren Sie zeitgerecht und schriftlich über den bevorstehenden Austausch Ihres Messgerätes.

Der Umtausch selbst dauert nicht länger als max. 30 Minuten und wird von unserem professionellen Smart-Meter Team umgesetzt.

SCHNELL	PROFESSIONELL	KUNDENFREUNDLICH
<p>Der Umtausch auf den Smart Meter nimmt max. 30 Minuten in Anspruch.</p> <p>Je nach technischen Stand der Anlage kann es zu kurzen Stromunterbrechungen kommen.</p>	<p>Gerne beantworten Ihnen unsere Monteure vor Ort Ihre Fragen zum Smart Meter mit den jeweiligen Konfigurationsmöglichkeiten.</p>	<p>Es besteht die Möglichkeit, einen individuellen Termin zum Tausch zu vereinbaren.</p>
		

Sie bestimmen, wie Sie den Smart Meter nutzen

Die mechanischen Zähler werden nicht mehr produziert. Schon deshalb ist ein Austausch unumgänglich. Sie als KundIn können selbst entscheiden, wie Ihr digitales Messgerät eingestellt wird, also welche Funktionen von Ihnen aktiv genutzt werden oder auch deaktiviert werden.

Die drei nachfolgenden beschriebenen Varianten stehen dafür zur Auswahl. Sie können Ihre gewünschte Konfiguration jederzeit – auch nach erfolgtem Einbau – per Brief oder E-Mail an die Stadtwerke Wörgl übermitteln oder die Einstellungen auch selbst im Kundenportal individuell wählen. Bitte beachten Sie, dass Ihr gewähltes Tarifmodell die Wahlmöglichkeiten unter Umständen vorbestimmt (wenn z.B. die 15 Minuten Verbrauchsdaten für die Abrechnung benötigt werden). Gerne können Sie uns beim Wechsel auf das digitale Messgerät Ihre gewünschte Konfiguration auch mündlich mitteilen. Der Auslieferungszustand bei der Erstmontage der Zähler ist standardmäßig nach erfolgreichem Kommunikationsaufbau mit dem Netzwerk der Stadtwerke Wörgl die Konfiguration »Intelligentes Messgerät Standard IMS«(nachfolgend Punkt 1). Auf eigenen Wunsch kann der Zähler wie folgt beschrieben (nachfolgend Punkt 2 und 3) konfiguriert werden.

1. Intelligentes Messgerät Standard »IMS«

In dieser Smart Meter Standardkonfiguration wird der **Tagesverbrauchswert einmal täglich** ausgelesen und zur Verbrauchsinformation und Abrechnung an die Stadtwerke Wörgl übertragen. Diese Daten stehen KundInnen ab dem Folgetag über das Kundenportal zur Verfügung. Die gemessenen Tageswerte werden am Smart Meter für 60 Tage gespeichert und danach überschrieben. Der Gesamtzählerstand bleibt immer erhalten. Zusätzlich kann die Kundenschnittstelle für individuelle Anwendungen (Smart Home, etc.) aktiviert und zur Verfügung gestellt werden.

2. Intelligentes Messgerät mit erweiterten Funktionen »IME«

In dieser erweiterten Smart Meter Konfiguration werden **Tages- und 15-Minuten-Verbrauchswerte einmal täglich** an die Stadtwerke Wörgl übertragen. Diese Daten stehen KundInnen ab dem Folgetag über das Kundenportal zur Verfügung. Die gemessenen Tages- und Viertelstundenwerte werden am Smart Meter für 60 Tage gespeichert und danach überschrieben.

Der Gesamtzählerstand bleibt immer erhalten. Zusätzlich kann die Kundenschnittstelle für individuelle Anwendungen (Smart Home, etc.) aktiviert und zur Verfügung gestellt werden.

3. Digitaler Standardzähler »DSZ« - OPT OUT Variante

In dieser Konfiguration als Digitaler Standardzähler sind alle Smart Meter Funktionen deaktiviert und wie bisher wird der Verbrauch als Gesamtzählerstand **einmal jährlich** erfasst. Es werden also weder Monats-, Tages- oder Viertelstunden-Verbrauchswerte an die Stadtwerke Wörgl übertragen noch am Zähler gespeichert. Entsprechend der herkömmlichen Ablesung des Zählerstands zur Rechnungslegung erfolgt die Übertragung des gesamten Verbrauchswerts eines Abrechnungszeitraums (in der Regel einmal pro Jahr) an die Stadtwerke Wörgl. Abschalt- und Leistungsbegrenzungsfunktion sind deaktiviert und die Kundenschnittstelle kann nicht genutzt werden.

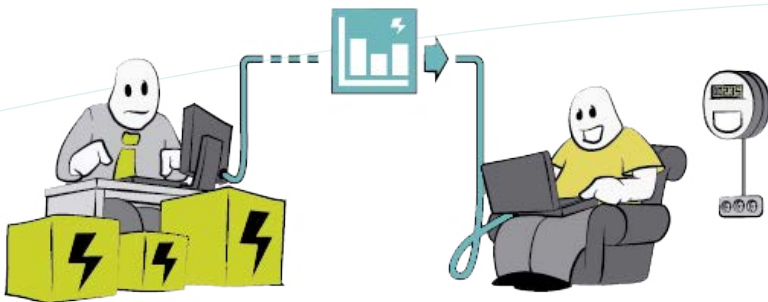

Kundenportal – persönlich, individuell, sicher

Die Stadtwerke Wörgl bieten Ihnen mit dem Kundenportal die Möglichkeit, Ihre Einstellungen am Smart Meter (teilweise) selbst vorzunehmen. Am Kundenportal finden Sie Ihre persönlichen Daten, bestehende Verträge, den aktuellen Verbrauch oder auch Ihre Rechnungen. Um sich beim Kundenportal anzumelden, bedarf es einer einmaligen Registrierung. Hierfür benötigen Sie Ihre Kundennummer und die Anlagenummer. Die Aktivierung bzw. Deaktivierung von Smart Meter Einstellungen können Sie jederzeit selbst durchführen. Die Konfigurationsmöglichkeiten des Smart Meters sind ebenfalls im Kundenportal individuell wählbar.

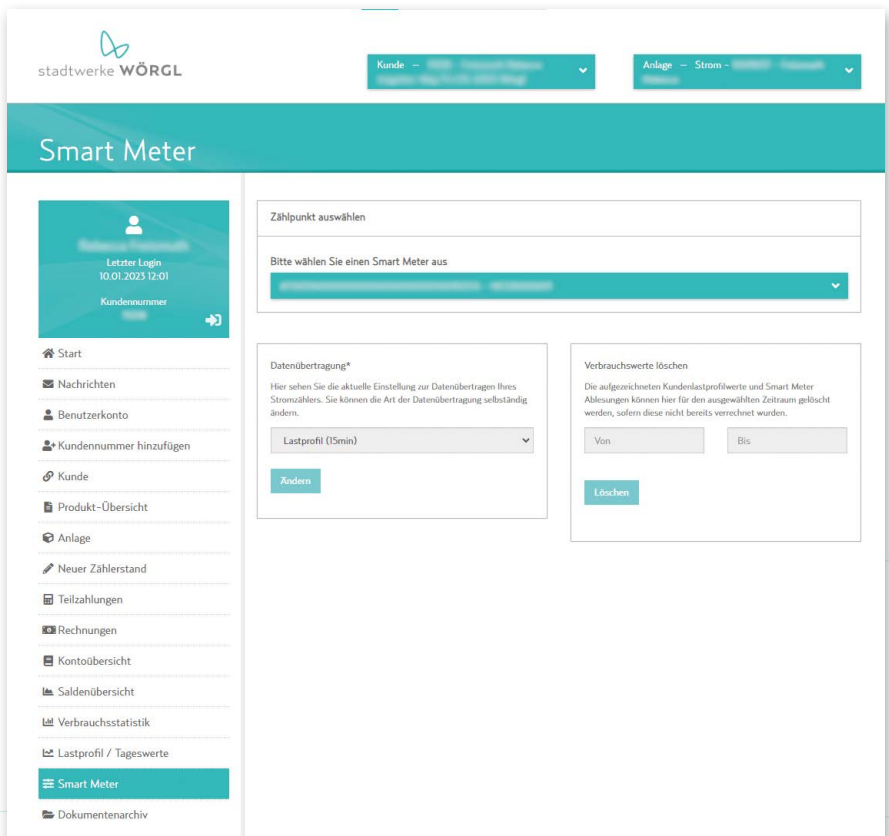

Lastprofil / Tageswerte

 Letzter Login
 09.01.2023 12:42
 Kundennummer
 [Auswahl]

- [Start](#)
- [Nachrichten](#)
- [Benutzerkonto](#)
- [Kundennummer hinzufügen](#)
- [Kunde](#)
- [Produkt-Übersicht](#)
- [Anlage](#)
- [Neuer Zählerstand](#)
- [Teilzahlungen](#)
- [Rechnungen](#)
- [Kontoübersicht](#)
- [Saldenübersicht](#)
- [Verbrauchsstatistik](#)
- [Lastprofil / Tageswerte](#)
- [Smart Meter](#)
- [Dokumentenarchiv](#)

1. Zählpunkt auswählen

2. Skala auswählen

3. Zeitraum festlegen

Auflösung

15min
 Stunde
 Tag
 Woche
 Monat

Zeitraum vergleichen

[Aktualisieren](#)

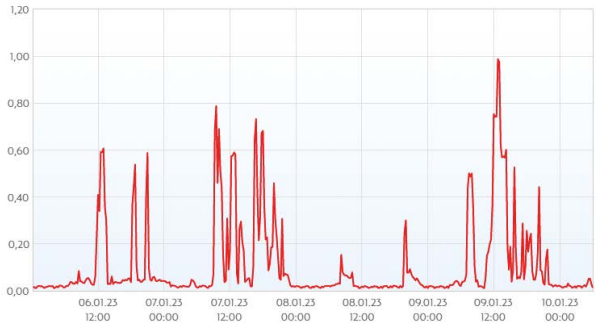

Ihre Daten – unsere Sicherheit

Bereits seit über 15 Jahren sind Smart Meter, sowohl in der Industrie als auch im Gewerbe, mit hohem Verbrauch im Einsatz. Smart Meter funktionieren zuverlässig und der Datenschutz wird jederzeit gewährleistet. Die Speicherung Ihrer Daten erfolgt auf unternehmensinternen Servern, die alle in Wörgl stehen. Natürlich werden alle Rechtsvorschriften des Datenschutz-Grundverordnungs-Gesetzes bei der Erhebung, Speicherung und Bearbeitung strengstens eingehalten.

Wer hat Zugriff auf meine Daten

Auf die Daten haben ausschließlich Sie selbst und Ihr Netzbetreiber Zugriff. Viertelstundenwerte darf Ihr Netzbetreiber ohne Ihre Zustimmung grundsätzlich nicht auslesen und verwenden, außer es wäre für die Aufrechterhaltung eines sicheren Netzbetriebs absolut notwendig. Solche Daten muss der Netzbetreiber jedoch anschließend sofort löschen.

Um welche Daten geht es? Der Smart Meter misst den Stromverbrauch. Einmal täglich wird dieser Tageswert von Ihrem Netzbetreiber aus der Ferne ausgelesen. Wenn ein Kunde seine Zustimmung zur Übertragung der Viertelstundenwerte erteilt hat, werden ebenfalls einmal am Tag alle gemessenen 15-Minuten-Werte übermittelt. Wenn Sie mit Ihrem Lieferanten derzeit einen zeitabhängigen Tarif vereinbart haben sollten, wäre dieser nur bei Ihrer ausdrücklichen Zustimmung zur Auslesung von Viertelstundenwerten weiter nutzbar.

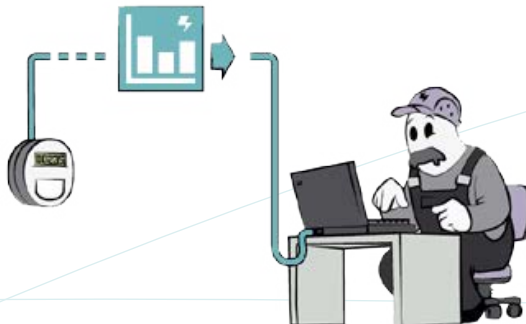



stadtwerke **WÖRGL**

Stadtwerke Wörgl GmbH

Zauberwinklweg 2a | 6300 Wörgl
T 050 63 0030 | F 050 63 003799
stadtwerke@woergl.at | stww.at

Version: 1

gültig ab: Februar 2023

gültig bis: -

Inhalt & Gestaltung: Stadtwerke Wörgl GmbH
Änderungen & Satzfehler vorbehalten

Fotos: Stadtwerke Wörgl GmbH,
Atelier Hohlrieder, shutterstock.com